

LOT utomhusarmatur

Installations- och skötselanvisning väggarmatur LOT, markspett LOT

Produktnamn: LOT väggarmatur, LOT markspett

Modeller: LOT, LOT I, LOT II utomhusarmaturer

Spänning: 100~240V

Socket: GU10 Max.35W, 2x35W

Produktnamn:	E-nummer:	Spänning:	Ljuskälla:
LOT I svart/alugrå	E:7702650 E:7702655	AC100-240V/50-60Hz	GU10 Max.35W
LOT II svart/alugrå	E:7702651 E:7702656	AC100-240V/50-60Hz	GU10 Max.35W, 2x35W
LOT markspett svart/alugrå	E:7763205 E:7763209	AC100-240V/50-60Hz	GU10 Max.35W

LOT I väggarmatur

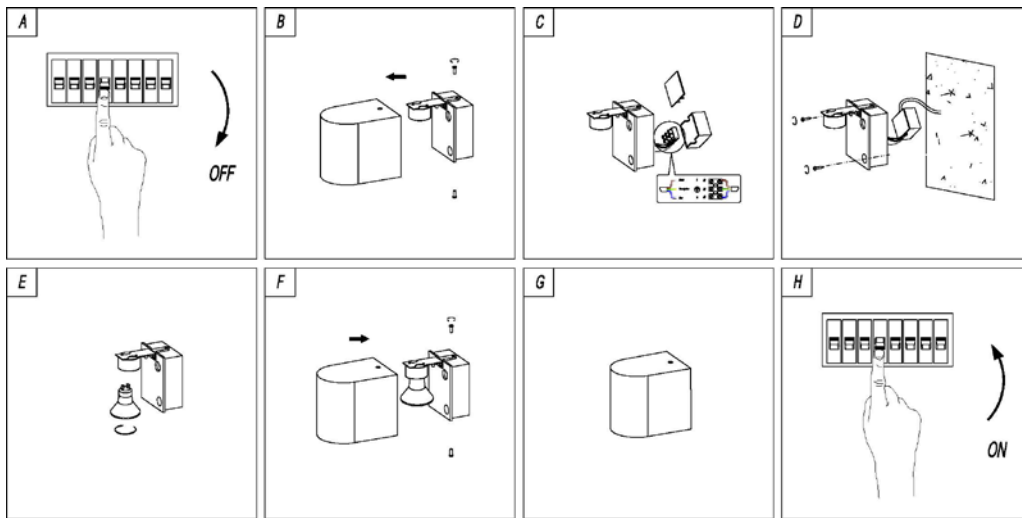

LOT II väggarmatur

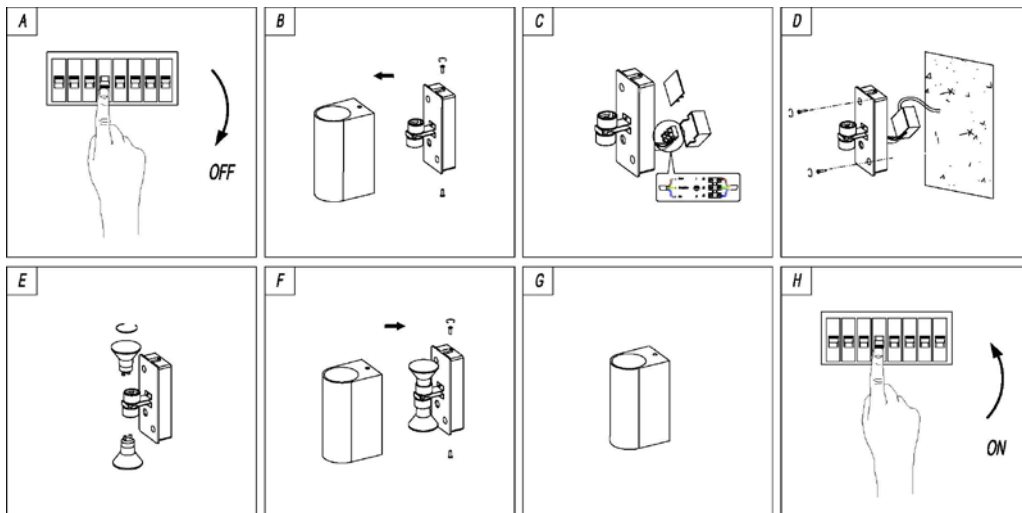

LOT markspett

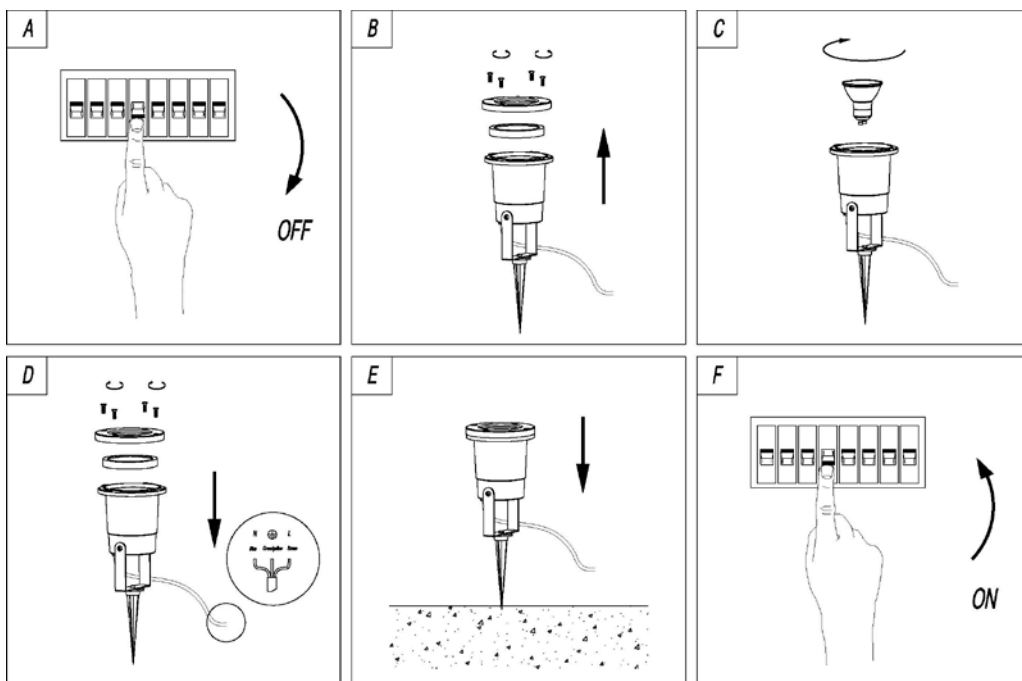

- **WARNING!** Denna produkt ska installeras av en behörig installatör och enligt gällande föreskrifter.
- Se till att spänningen är frånslagen före installation eller underhåll.
Installera armaturen enligt beskrivningen innan spänningen slås på.
- Undvik att röra vid lampsockeln, ljuskällan eller bländskyddet när armaturen är i drift, då den kan vara varm och då medföra skada.
- För att förhindra skador på armaturen använd inte alkaliska rengöringsmedel vid rengöring. Använd en mjuk trasa och ett mildt rengöringsmedel. Stäng alltid av strömmen före rengöring.

A: Innan installation - se till spänningen är avstängd.

B: Lossa på fästskruvarna till bakstycket/glaset, montera bakstycket på önskad moteringsyta/plats.

C: För in inkommande kabel genom bakstycket och fäst plattan med hjälp av skruvar och plugg. Koppla inkommande kabel till kopplingsplinten. Se till att jordkabeln är fäst vid kopplingsplint i hålet som tydligt visar jordsymbolen.

D. Placera 1 x 35 Watt GU10 eller 2 x 35 Watt GU10 i lampsockel.

E. Skruva tillbaka överdelen och glaset/bländskyddet.

F. Slå på spänningen.

- **WARNING:**
Om armaturen inte underhålls regelbundet kan detta leda till att armaturens livslängd försämras och eventuellt kan leda till en farlig situation.
Brandrisk föreligger om lampan placerade nära brännbart material.